

FRONT ELEVATION

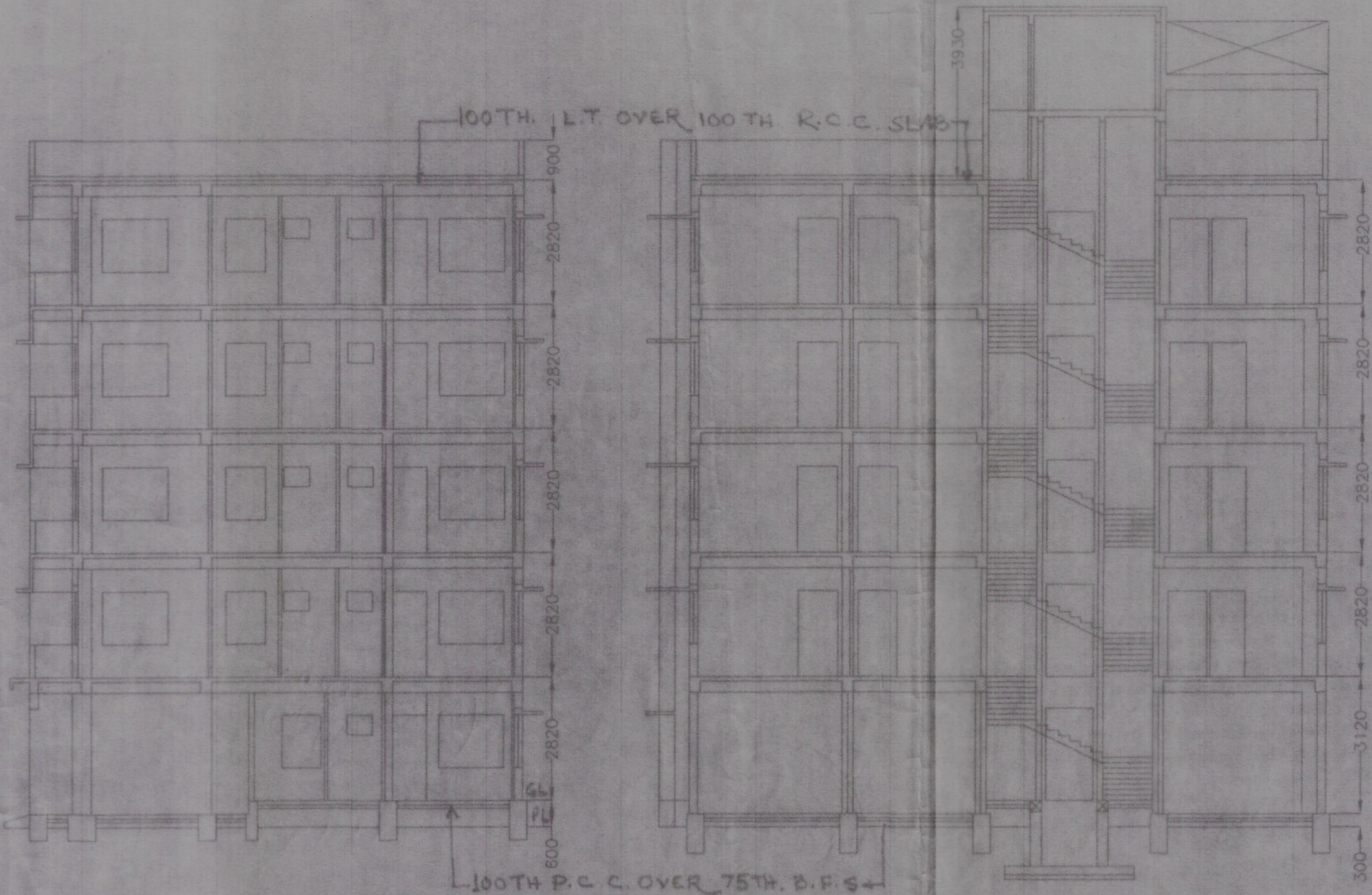

SECTION ON A-A

SECTION ON B-B

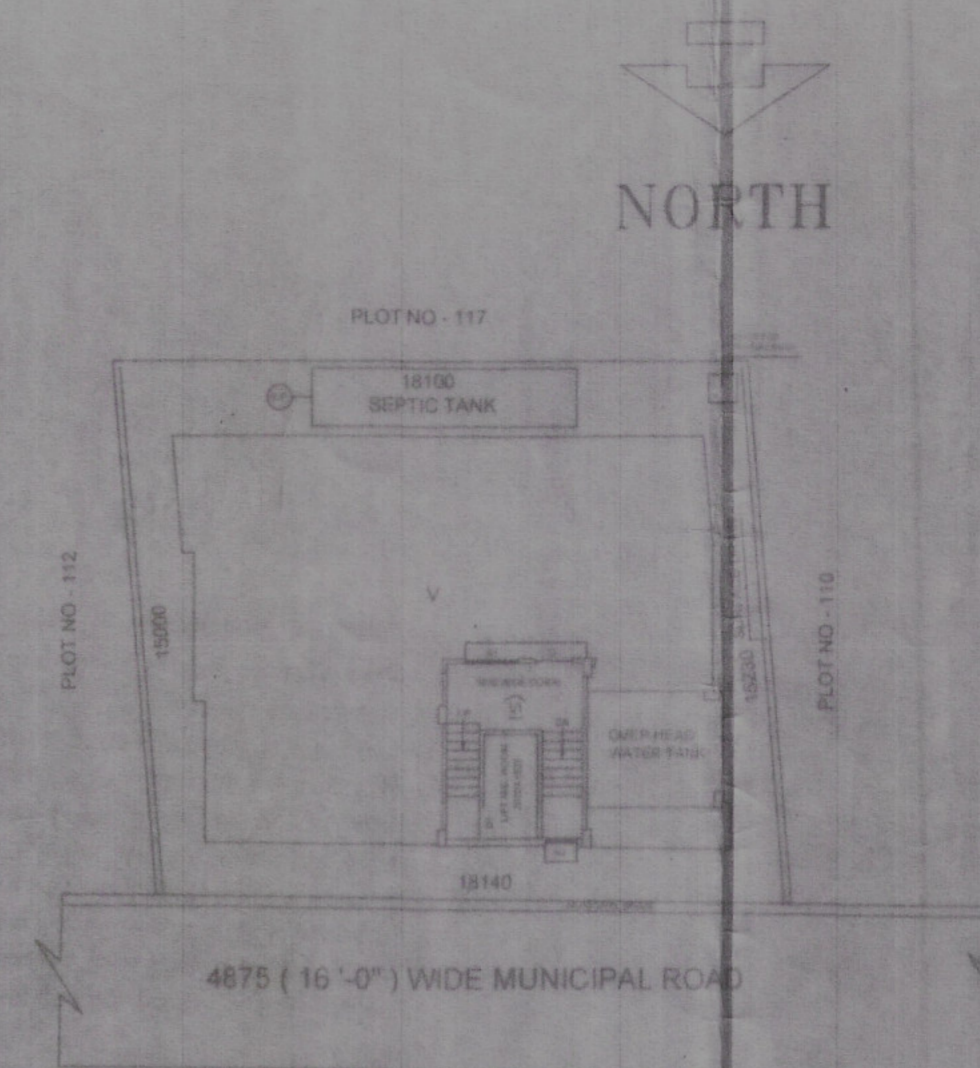

SITE PLAN
SCALE=1:200

Judhavi Ghosal
Arundap Ghosh
Arkapro Ghosal

OWNER'S SIGNATURE

Ajit Phani
AJIT PHANI
Structural Civil Engineer
Licence No.-2902312682
Khardah Municipality

ENGINEER'S SIGNATURE

Ajit Das
Ajit Das
8/B, Brahmanpetha
Rashkhola, Khardah
LIC No. 11723438

SIGNATURE OF L.B.S

NOTES

- 1 ALL DIMENSIONS ARE MILLIMETRE UNLESS OTHERWISE STATED
- 2 ALL EXTERNAL WALLS ARE 200 TH. BK. WALL ALL FLAT PARTITION WALLS 125 TH AND INTERNAL WALLS 75 TH UNLESS OTHERWISE STATED
- 3 DRAWING SHOULD NOT BE SCALED ONLY WRITTEN DIMENSION TO BE FOLLOWED
- 4 THIS DRAWING SHALL BE READ ALONG WITH RELEVANT ARCHITECTURAL & STRUCTURAL DRAWING.

SCHEDULE OF DOORS & WINDOWS

MKD	SIZE	REMARKS
D	1000X2100	100X82mm SALWOOD FRAME WITH 25mm Th.PANEL SHUTTER
D1	900X2100	75X62mm SALWOOD FRAME WITH 20mm Th.PLY SHUTTER
D2	750X2100	75X62mm SALWOOD FRAME WITH 25mm Th.PANEL SHUTTER
W1	1500X1200	STEEL WINDOW WITH GLAZED SHUTTER
W2	900X1200	STEEL WINDOW WITH GLAZED SHUTTER
WB	750X600	75X62mm SALWOOD FRAME WITH LOUVERED
R.S		ROLLING SHUTTER

AREA STATEMENT

GROUND FLOOR COVD.	= 170.11 Sq.m OR 1.831 Sq.Fl.
FIRST FLOOR COVD.	= 170.11 Sq.m OR 1.831 Sq.Fl.
SECOND FLOOR COVD.	= 170.11 Sq.m OR 1.831 Sq.Fl.
THIRD FLOOR COVD.	= 170.11 Sq.m OR 1.831 Sq.Fl.
FORTH FLOOR COVD.	= 170.11 Sq.m OR 1.831 Sq.Fl.
TOTAL COVD AREA	= 850.55 Sq.m OR 9.165 Sq.Fl.
OPEN LAND	= 105.90 Sq.m OR 1.140 Sq.Fl.
TOTAL LAND	= 276.01 Sq.m OR 2.971 Sq.Fl.

M/D REVISION DATE

PROP. G+4 STORIED BUILDING AT J.L. NO- 5, MOUZA- KERULIA, R.S. NO - 11, TOUZU NO - 172, C.S & R.S. DAG NO - 254. C.S & R.S. KHATIAN NO - 46, L.R. DAG NO- 438, L.R. KHATIAN NO- 1290, IN WARD NO- 7, HOLDING NO- 107/391, KALYAN NAGAR, P.S. - RAHARA, MUNICIPALITY- KHARDAH, DIST.- 24 PGS.(N).

SCALE=1:100

GROUND TO 4TH FLOOR PLANS, SECTIONS, ELEVATION
ROOF PLAN, SITE PLAN

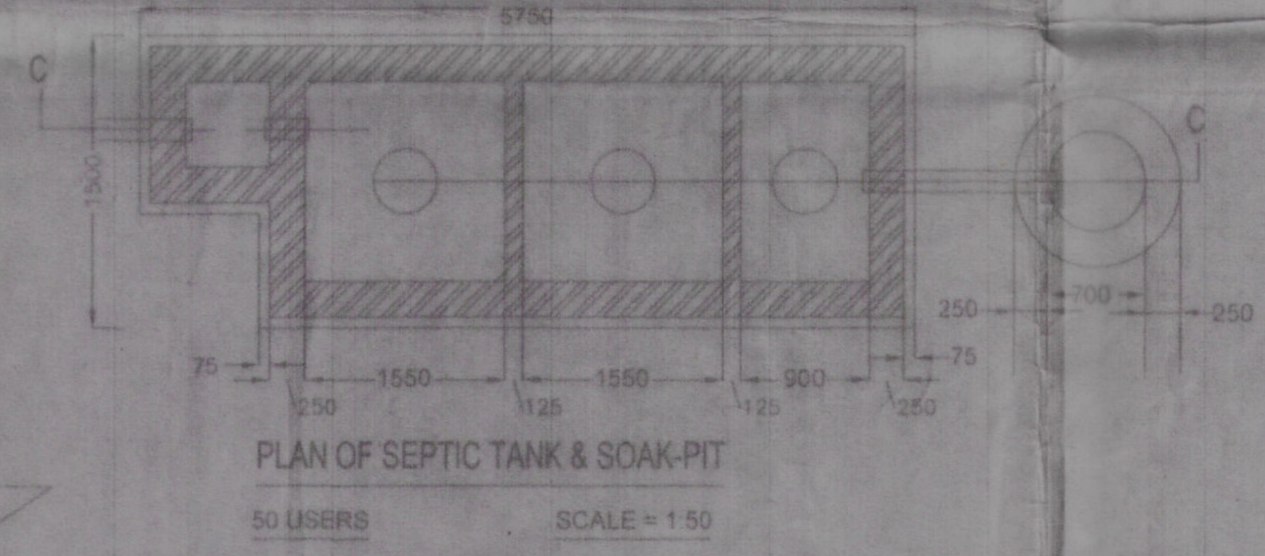

PLAN OF SEPTIC TANK & SOAK-PIT
50 USERS
SCALE=1:50

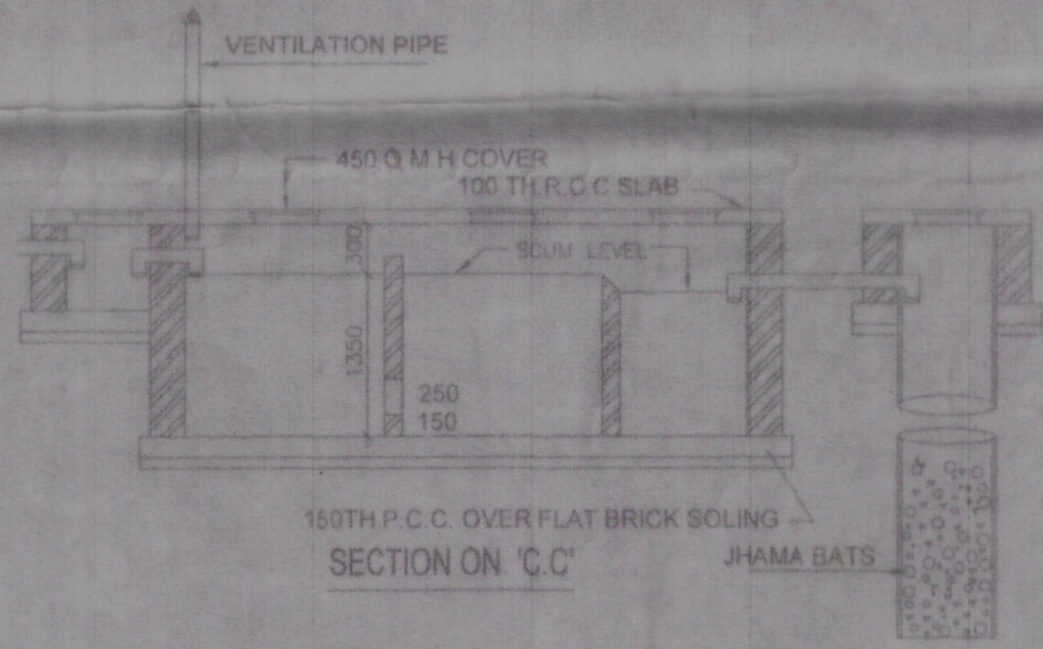

SECTION ON 'C.C'
150TH P.C.C. OVER FLAT BRICK SOLING
VENTILATION PIPE
450 Q.M.H COVER
100 TH R.C.C. SLAB
SCUM LEVEL
JHAMA BATS

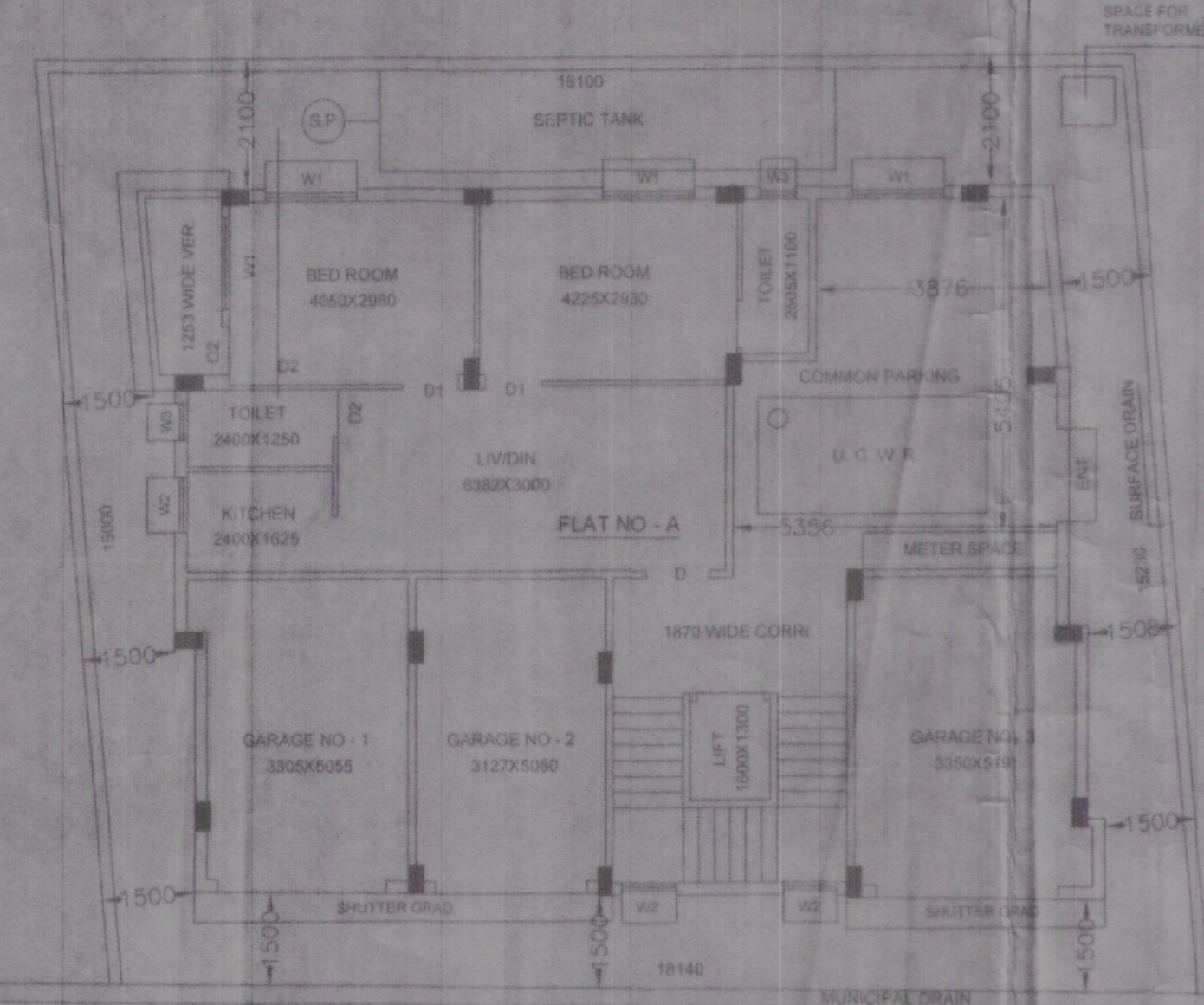

GROUND FLOOR PLAN

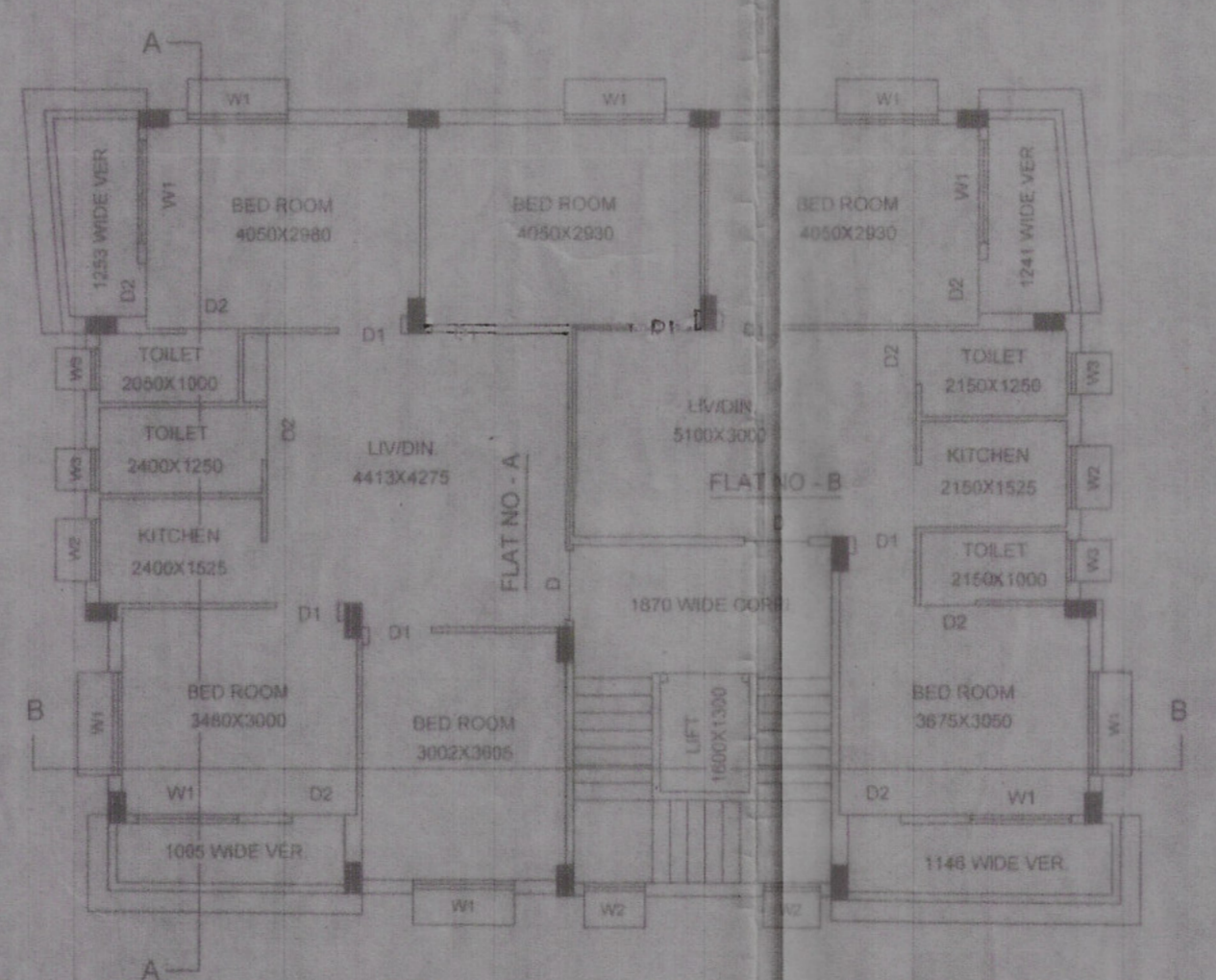

1ST TO 4TH FLOOR PLAN

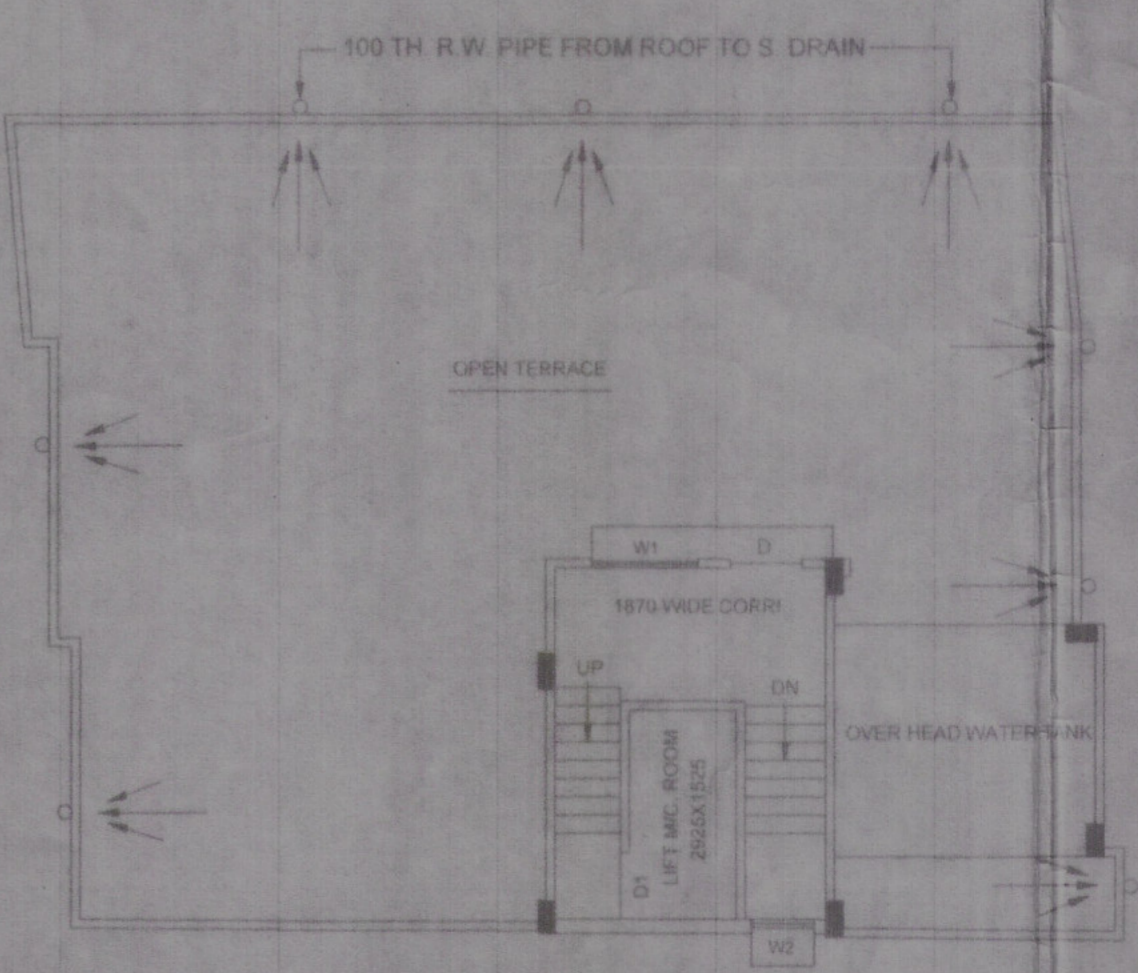

ROOF PLAN

46/2020-21

সম্বন্ধিত শর্তে এই নকসা প্রণয়ন করা হইবে :-
 শিল্পের ভবিষ্যৎ বর্ষ মধ্যে ও তাহারে জমি অবশেষে বিক্রয় করিবার
 ব্যবস্থাকরীর নিম্নে থাকিবে।

- ১) সাধারণের স্বার্থ হইতে প্রত্যেক পূর্বে বাতায়নের জন্য অন্তত ১৮০০
 মিলি মিটার (ষোল্ল ফুট) প্রস্থের সড়ক দিক দ্বারা প্রস্তুত ও অক্ষাংশেবশেষে
 থাকিবে সম্বন্ধিতকরীর নিম্নে থাকিবে। সড়ক দ্বারা বর্ষ শুষ্ক পৌরসভায়।
- ২) জমির অধিকারের জন্য পৌর অঙ্গনে সাপেক্ষে যথাযথ ব্যবস্থা
 করিবার লক্ষ্যে সম্বন্ধিতকরীর নিম্নে থাকিবে।
- ৩) জমির সীমানা হইতে প্রত্যেক পূর্বদিকের অধিনায়কের দ্বারা পূর্বে
 সড়কের চারিদিকে যে দূরত্বে সোপাইয়া নকসা অনুমোদন করা হইয়াছে সেই
 দূরত্বে সড়ক দ্বারা নির্মাণ করিতে হইবে।

- ৪) অনুমোদিত নকসা অনুযায়ী গৃহ নির্মাণ করিতে হইবে।
- ৫) সড়কতরফী প্রান্তের সড়ক হইতে পূর্বে মেখের উচ্চতা
 নিম্নমিটার (সেত ফুট) ও দ্বিগুণ অক্ষাংশীকরণ প্রস্থের উচ্চতা ৩০.৫
 ০০ মিলিমিটার (এক ফুট) রাখিতে হইবে।
- ৬) গৃহ প্রান্তের চারিদিক পূর্বে জানাইতে হইবে। নির্মাণ কার্য সম্পূর্ণ হইবার
 পর এক মাসের মধ্যে উক্ত নির্মাণ কার্যের সম্পূর্ণ বিশেষ পৌর অফিসে
 নিবন্ধিতকরণে দাখিল করিতে হইবে। উপরোক্ত অফিসের যে কোন শর্ত
 ভঙ্গ হইলে অনুসারে ব্যবস্থা গ্রহণ করা হইবে।
- ৭) জমির সীমানা প্রান্তের পৌরসভার আইন অনুসারে করিতে হইবে।
- ৮) নকসার সহিত সোপাইয়া প্রাথমিক অনুমোদন ছাড়া না আপত্তি পর
 থাকিলে সবে কেসমার একদিনের না আপত্তি পর গ্রহণ হইবে।

স্বাক্ষর
 Chairman
 Board of Administrators
 Kherdoh Municipality

স্বাক্ষর পৌরসভা
 স্বাক্ষর উত্তর ২৪-পূর্বদিক
 সম্বন্ধিত পূর্বে নকসা ১১/৪/২১
 জমির অনুমোদিত গৃহ নির্মাণ উপ-নির্মাণের সভায়
 অনুমোদিত হইল। এই অনুমোদিত নকসা অনুসারে
 জমির গৃহ নির্মাণ করিবে, একমুখ থেকে যে এই
 অনুমোদিত নকসা সোপাইকার হই বলা করিতে
 হইবে পূর্বেই উপস্থিত কর্তৃপক্ষের অনুমতি
 অপ্রাপ্যক। অনুমোদিত নকসা বিহীন কাজ
 করিলে জল এবং বিদ্যুৎ সেতুয়া হইবে না।
 মাসে সোপাইকার দিন বহরের।



স্বাক্ষর
 11/8/21
 সহ-স্বাক্ষরকার
 স্বাক্ষর পুরসভা

স্বাক্ষর কর্তৃক স্বাক্ষর সাধারণ অনুমোদিত হইবে।

9/14

37

স্বাক্ষর